

Digi
1800 m

Rigi-Koladock
1682 m

Rigi-Dossen
1669 m

Vishnacrstock
1486 m

Rosstock
9468 m

Ländersattelock
2517 m



7805 LITHION PASTORALS 90-251cm

Panorama Luzern

Drucksache

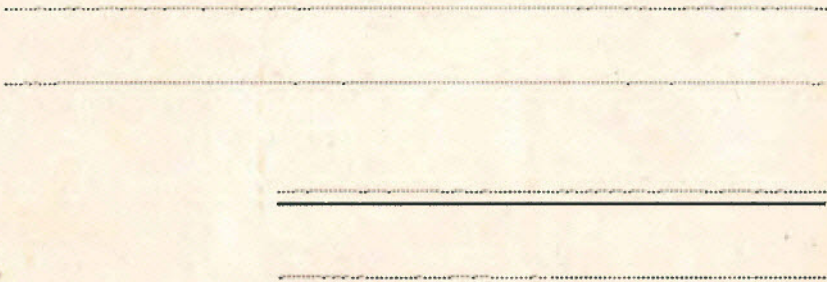



Antwerpen Hoofdstation (Bouwmeester De la Censiere)

Carte Postale
BELGIQUE



Postkaart
BELGIË

CORRESPONDANCE

ADRESSE

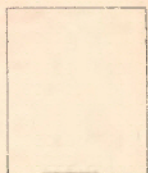

16



ENLISCH D'ALSEMBERG LE MAITRE-AUTEL.
Edit. Verheyden

Expéditeur :

M

Rue

Ville

CARTE POSTALE
POSTKAART



CORRESPONDANCE

ADRESSE

M



6504 Gotthardroute
Phototypie Co., Neuchâtel.

CARTE POSTALE
POSTKARTE — POST CARD

Adresse





Lda. Lashco

Edo. P. Mendes

OUR LADY OF FATIMA
QUEEN OF PEACE PRAY FOR US

Copyright

Printed in Portugal

Castelo da Pena — CINTRA



LISBOA, a cidade mais
ocidental d'Europa; sua po-
pulação 800.000 habitantes.

UNION POSTALE UNIVERSELLE
PORTUGAL

CARTE POSTALE — BILHETE POSTAL

Côté réservé pour la correspondance

Côté réservé à l'adresse



CARTE POSTALE

CORRESPONDANCE

ADRESSE



Venise St. Stefano Chiostro.

CHOCOLATERIE CÉSAR, ANVERS



Office

o

F. Colbucci

** Photographie fournie par l'Enit. Rome **

Off. Colbucci



Artesonado y Altar Mayor de la Iglesia del Real Monasterio de S^{ta} Clara de Tordesillas.

Reverendo P. D. José María
Telvet. S. J.

Muy buen Padre Telvet. Este año es desde Tordesillas, q' estoy otra vez con mi hermano Juan de donde le envío mi cariñosa felicitación de Pascua y Año Nuevo q' le deseo lleno de prosperidades y gracias del cielo.

Carta postal

Fabricación Española. Marca Propiedad
 Hemos impreso por
 un carta de la amante
 conteniendo a su hijo
 referente al asunto de
 Alejandro de la
 Piedad y de la
 salud de su familia
 na junto con el de su
 oficio en Telvet



BILHETE POSTAL — CARTE POSTALE

Guimarães 16-7-932 — PORTUGAL —

R. P. J. Geraldes.

Ex.º R.º S.º

Queria pedir um favor a V.º R.º
Que livro adopta de para o
desenho geométrico? ou qual
lhe parece o método mais barto
e. simple para as 3 pri
meiras classes? Queria V.º R.º
responder-me; porque quero
arranjar sufficientes para os
pequenos estudantes q. es. na
férias. Desd. já m.º obrigado.
O amigo sempre ao seu dispor
7.º de António Martins.

F. José Geraldes
Caldas da Saúde
S. Firso.



COLÉGIO DE LA GUARDIA

VISTA DO COLÉGIO (LADO SUL)

BILHETE POSTAL

HUECOBABADO - MUMBRÚ - BARCELONA





(Col. A, 152)
Pap. BORGES
Coimbra

COIMBRA

Universidade
Frontaria do Laboratorio Chimico



BILHETE POSTAL

PORTUGAL

S. P. *Coimbra*

Quisiera mucho no haber podido decir a Dios a Vds. le envio desde aqui un affe saludo pidiendo a N. S. le conceda la realizacion de sus negocios desos en el proximo ano. Su affe amiga y le v en,

Carmen Menaiz

Neste espaço só se escreve a direçção.

D. Teresa Pereira Casanova

BRAGANÇA ROM JESUS — Vista geral



PORTUGAL
 e
 HESPAÑIA
 10 RS.
 ESTRANGEIRO
 20 RS.

UNION POSTALE UNIVERSELLE
 PORTUGAL
 BRAGANÇA
 13 JUL 1907
 RECEBIMOS A VOSTRA CARTA DE 10 RS. DE 7 DE JULHO DE 1907.

Meus prezados
 Recebemos a vossa
 cartinha q. nos agradece
 mos e agradeçamos. E. J. Fran. Luis
 q. nos faz saber q. nos
 Agui. vossos parais
 hope e deia. Em todo
 a parte, mas sobretudo
 onde vivemos e todos
 q. nos desejamos muito
 e os todos os.
 M. B. Lumbinho, com
 Amamos e saudamos. B. B. L.

P. J. Fran. Luis
 Richard J. Lumbinho
 Collyis Antonio
 Victor
 Bahia
 B. B. Lumbinho

Batalhão Collegial e alunos.



Collegio S. Luiz. Yta.

Bilhete Postal

União postal universal
BRAZIL

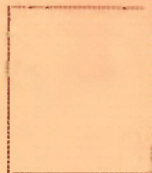

50840

Rua da Boa Vista, 142, 4070

NETE POSTAL

Endereço.



Seu amigo

J. Salles de S. Santos, 1070
Rua da Boa Vista, 142
Coimbra, Portugal

Prsia da Margaretta 12. 8. 906
R. do Cabre Salles de S.
Como se. que V. R. já me nas
quer atinar para o anno venho
por este mais de saber me de V. R. já
Para o anno já nas tem trabalho
com o theatro nem em o director
de de la. A guizer vi a Margaretta tem
uma casa as suas ordens na "R. do
Artil 15." col. los pandoles para o Sr.
O. Impozido e em shan, deite em diagh
to e chente que de loja e mar. Pedro Cayen

Espace réservé pour correspondance.



Colleção da Haverza de Thomar—N.º 25.

Festa do Espirito Santo.—Procissão dos Taboieiros



Hotel-Kurhaus Fürigen, Dependance Bellevue

Hotel-Kurhaus Fürigen, Dependance Bellevue

E. Goetz, Kunstverlag, Luzern

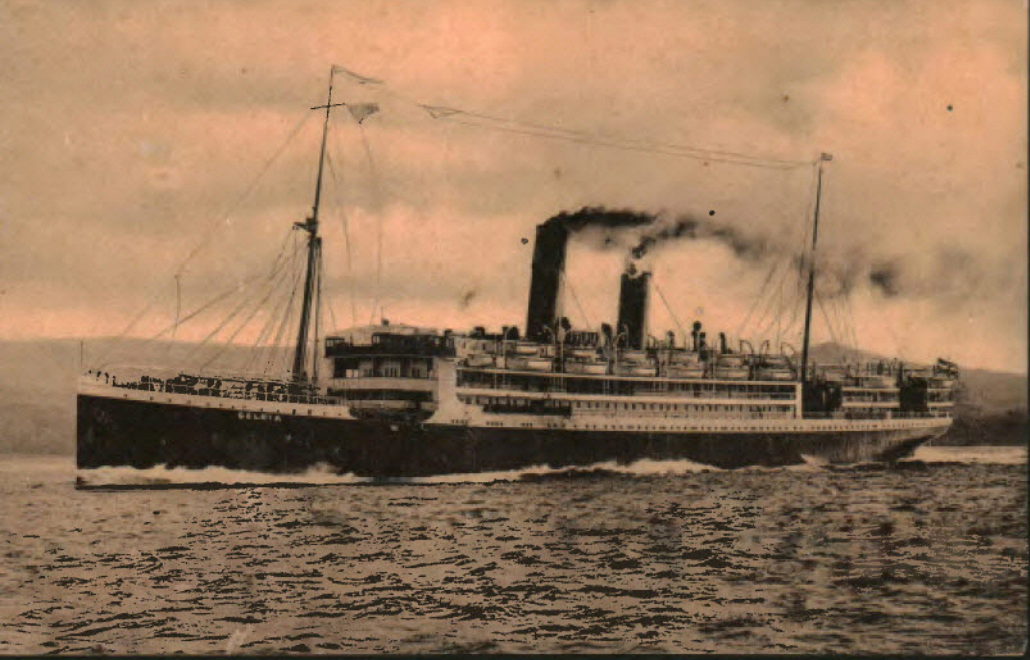

CARTE POSTALE



A vertical line on the left side of the postcard, and three horizontal dashed lines on the right side, indicating the area for an address or postage stamp.

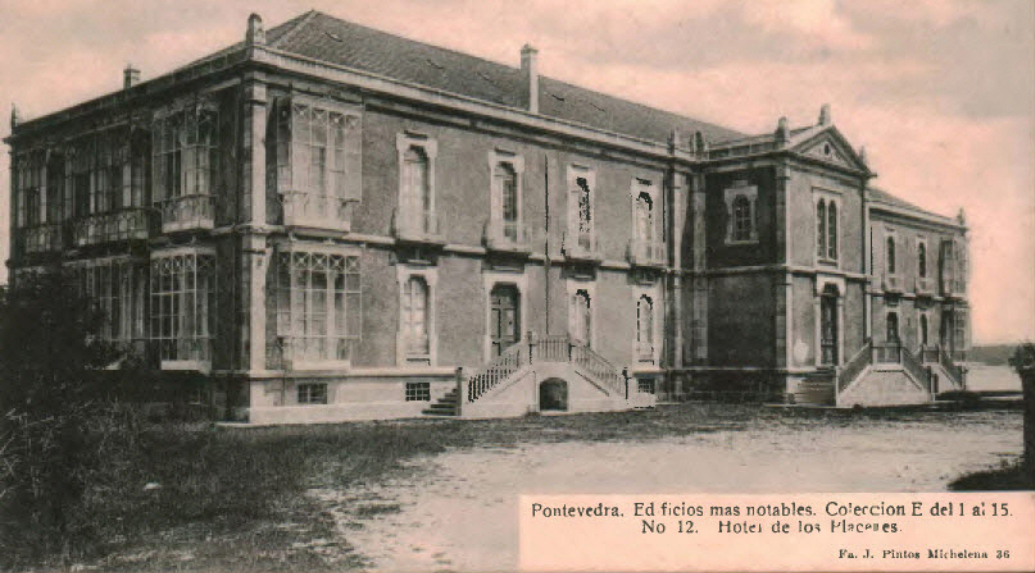

Pontevedra. Edificios más notables. Colección E del 1 al 15.
No 12. Hotel de los Placeres.

Fa. J. Pintos Michelena 36

Tarjeta postal.
Union postal universal.
ESPAÑA.

.....

.....

.....

.....



POST CARD.

ADDRESS ONLY

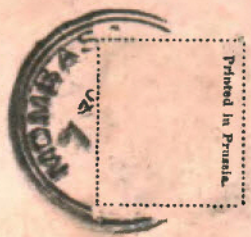

Printed in Prussia.

Caro amigo

Caro amigo
Com a despedida
de viagem
envio-lhe
os meus
saudos...

Writing Space.

Mombasa 9-5-11.

Caro amigo -

A viagem tem sido
excelente. Vou mar-
de este e entao agora
a bordo do adolph
Woermann e' um
luxo espartoso - tenho
telegraphia sem fio -
Espero - she esta da

Casa do Sr. Brancos que e
esplendida e tem 2 andares
assim como a do Sr. Espinho
do em Quelimane e que me ha de
24 outubro

Mimo = Rev. Sr. L. F.
P. Manuel da Fonseca
Missao de Quelimane
afrik. orient. Portug.

Issued by D. V. F. Mombasa, B. E. A. from Copyright Series of Views.



Cl. Burdet

LAC D'ANNEY

CARTE POSTALE

La correspondance au recto n'est pas acceptée dans tous les pays étrangers.
Se renseigner à la poste.

CORRESPONDANCE

ADRESSE

✠

Portugal

E.ª Sr.ª D. Camilla D.ª H.

rua de Fernandes

R. S. Sebastião da Pedreira
n.º 77

Lisboa

CARTE POSTALE

Correspondance

Adresse

N. P.

Paris

Ami molto caro e affetto da me

come me mandare

Prima. Con la tua lettera

costa anche la spesa di

della de Maria Costantino

come me mandare

pecche mandare con la tua lettera

M. de Paris

St. Louis

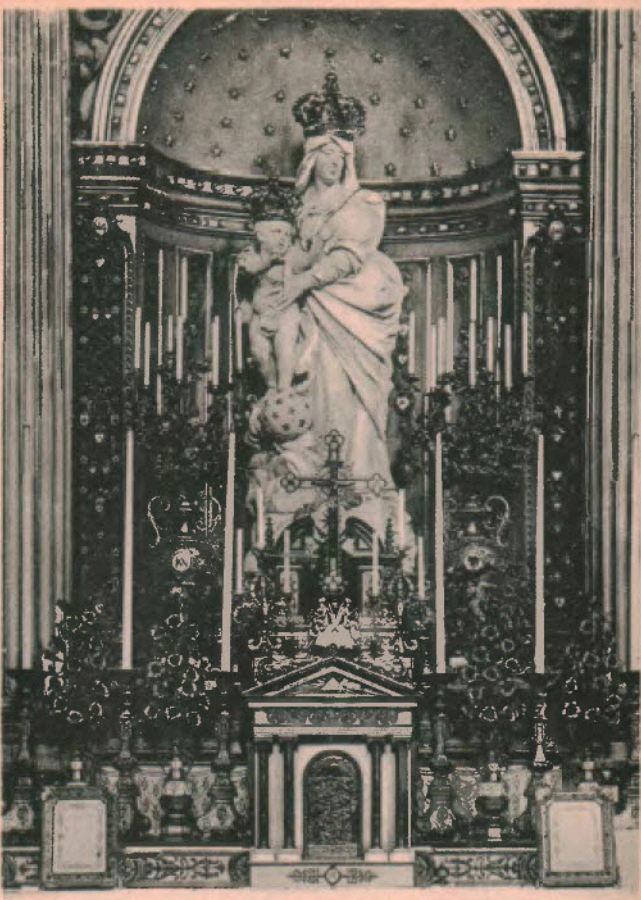

Notre-Dame-des-Victoires de Paris



CARTE POSTALE

Correspondance

Adresse

Mon cher ami

Mon bien cher élève
de français, vous com-
prenez que je ne vous
oublie pas en pareil
jour.

Vote tout dévoué
en NS.

Lo. Micloz

Monsieur Opaldis

Maison St Augustin

Enghein

Belgique



1234567890
CARTE POSTALE

CORRESPONDANCE

ADRESSE

Handwritten scribbles and symbols in the correspondence section, including a circle with a cross, a circle with a vertical line, and a large scribble.

San Francisco
with love and
from Saint John

to miss
Fleury Lemo
Rue Rodière
no 138
P. L.



Este maranjal es un árbol
que infla los del
es más inflado y de los
ruidos, quisas
algo a esto, en la parca
que está en tado y como
lo, a un sujeto que yo
cuando sacito es el día
el. Agracia de este maranjal
y. Me gusta la
Luz

CUBA. Orange grove. — Maranja! No des de saludas de mi parte al Sr. Apizaco. Anteaer manos en vclow de la gniño. Aquello era sicut, aquello era un gñito que me
& vclow es, aquello era eser los árboles con los frígiles caros!

TARJETA POSTAL
POSTAL CARD

Cuba

(Via Fampa)



Sr. Sr. Louquin Apizaco

España — Burgos
Colegiol (Bribesca)
Oña

CARTE POSTALE

Certains Pays étrangers n'acceptant pas la correspondance de ce côté, se renseigner à la Poste

CORRESPONDANCE

ADRESSE

M

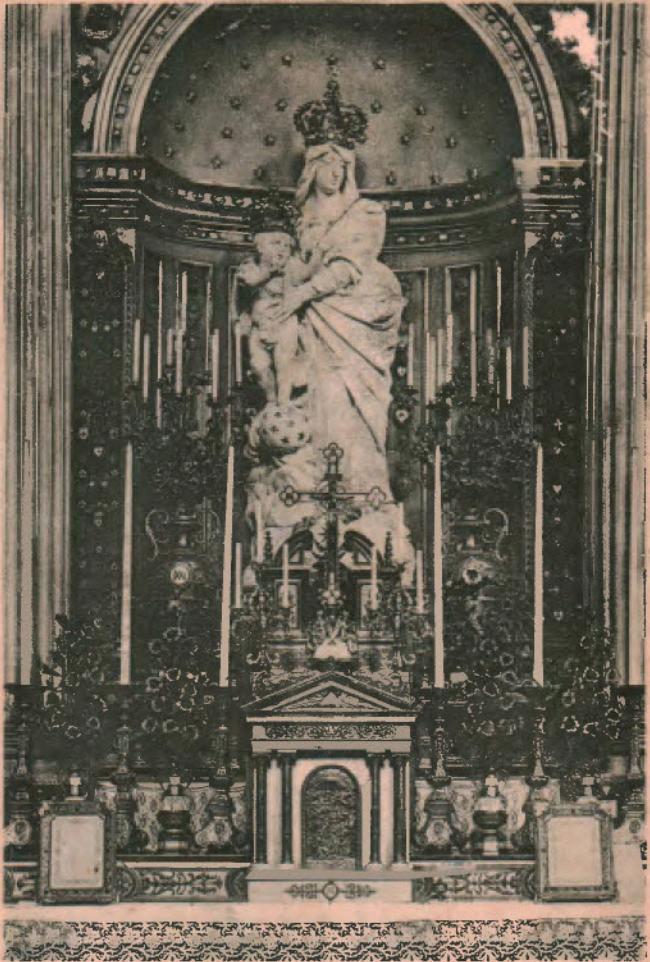

Notre-Dame-des-Victoires de Paris

FELGUEIRAS. — (Portugal). Templo de Santa Quiteria.



1333

UNION POSTALE UNIVERSELLE
PORTUGAL

CARTE POSTALE BILHETE POSTAL

Espazo reservado á correspondencia

Espazo reservado á dirección

✱

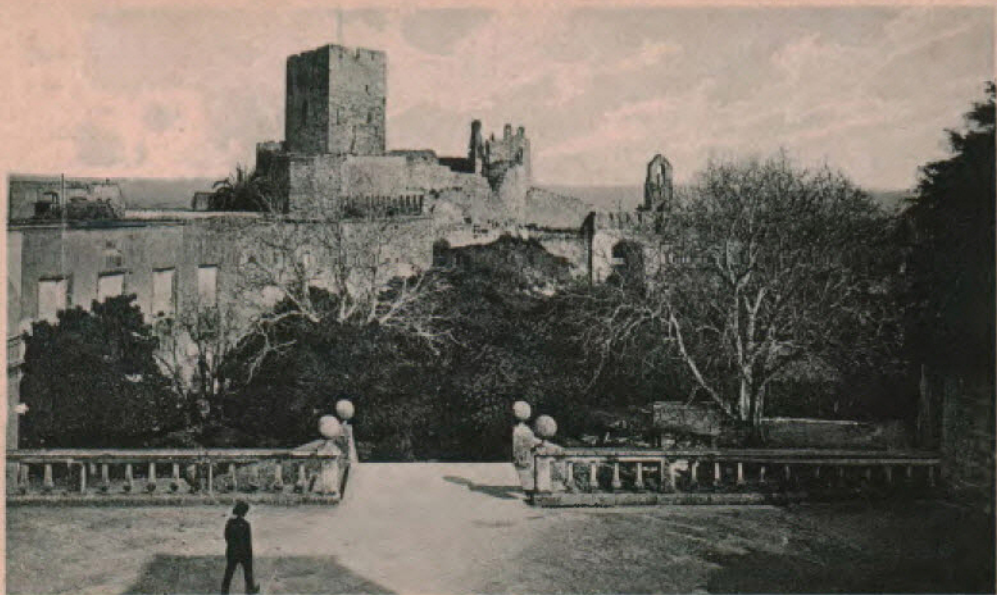

Portugal - Thomar — Castelo dos Templários

UNION POSTALE UNIVERSELLE
CARTE POSTALE — POST-CARD

Correspondence

Adresse

Portugal
e Hespanna
2 centavos

—
União Postal
4 centavos

Edição da Latta do Barcelho

M 71

Off. Tourist (Hemmes)



EDIÇÃO DE A. D. CANEDO, SUCCESSOR-PORTO

PORTO - Lago do Palacio de Crystal

UNION POSTALE UNIVERSELLE
PORTUGAL

CARTE POSTALE. BILHETE POSTAL

Espaço reservado á correspondencia.

Espaço reservado á direcção.

PORTO DE LISBOA

Transatlantico atracado ao caes
Lisboa (Portugal)



UNION POSTALE UNIVERSELLE

PORTUGAL

CARTE POSTALE — BILHETE POSTAL

Espaço reservado á correspondencia

Espaço reservado á direcção

17—Martins & Silva, Praça Luiz de Camões, 35—Lisboa



D.V.D. 13295 Edition E. Verheyden.
Eglise d'Alseberg. — Autel.

Expéditeur

M

rue

ville

CARTE POSTALE

POSTKAART

© IMPRIMÉ

DRUKWERK

Partie réservée à la correspondance

Adresse du destinataire

M

(*) Réfléter les mentions inutiles.

DÉPOSÉ

São Vicente. C. Verde.

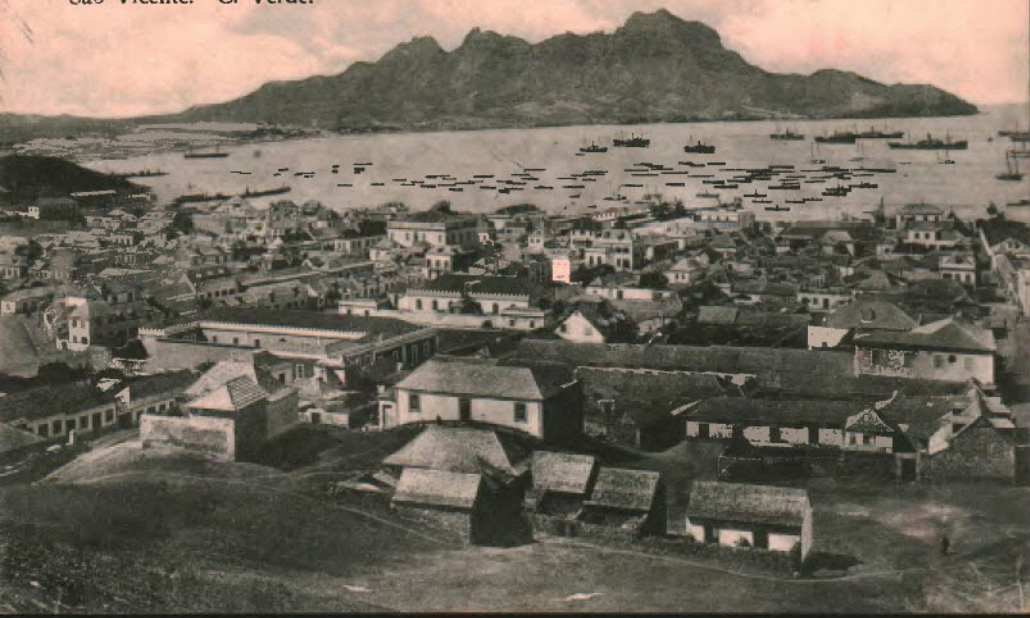

UNION POSTALE UNIVERSELLE
BILHETE POSTAL — CARTE POSTALE





CHAPELLE ET CHASSE DE LA B^{ve} THÉRÈSE DE L'ENFANT-JÉSUS
(Dues entièrement aux offrandes de ses prolégés).

Les Anges de marbre préconisent la *Voie d'entance Spirituelle*, L'enfant est un symbole de l'âme de Thérèse qui durant sa vie entière a chanté le Cantique de l'Amour divin, et couvert toutes ses croix des roses de l'Abandon et de la *Confiance en Dieu*.

Chapel and shrine of Blessed Thérèse of the Child Jesus,
erected entirely by the offerings of her grateful clients.

Made in France





Barro — Torres Vedras — Imagem do monumento

Bilhete postal



CORRESPONDENCIA

DIRECCÃO





SAINT-RAPHAËL. — LA PLAGE

CARTE POSTALE

La correspondance au recto n'est pas acceptée dans tous les pays étrangers.
Se renseigner à la poste.

CORRESPONDANCE

ADRESSE

Breizhella - 23-VI-13.

Na nicestera se já partiu
para o Norte ou ainda está
em Lisboa, cuio este com
a direcção ordinaria. Desejo
de todo o coração as suas
horas e completo restabele-
cimento e cuio sinceros
parabens pela proxima
data que espero venha
acompanhada de muitas
e fantásticas venturas. Nem
dia muito apreciavelmente
será lembrada nas minhas
coltas orações. Adem. 5011-28-2.

M. Cy. ma Sra.

D. Maria da Gloria

R. de S. João da Matta, 103

Lisboa

(Portugal)



MONACO. — VUE GÉNÉRALE DE LA PRINCIPAUTÉ

CARTE POSTALE

La correspondance au recto n'est pas acceptée dans tous les pays étrangers.
Se renseigner à la poste.

CORRESPONDANCE

ADRESSE

M.....
.....
.....
.....



DAUPHINÉ. — FORÊT DE LENTE ET ROUTE DE COMBE-LAVAL

CARTE POSTALE

La correspondance au recto n'est pas acceptée dans tous les pays étrangers.
Se renseigner à la poste.

CORRESPONDANCE

ADRESSE

M



CHAMONIX. — LIGNE ÉLECTRIQUE P. L. M. — VIADUC ET PONT SAINTE-MARIE

CARTE POSTALE

La correspondance au recto n'est pas acceptée dans tous les pays étrangers.
Se renseigner à la poste.

CORRESPONDANCE

ADRESSE

M _____

4 MARSEILLE La Rue Noailles



CARTE POSTALE

CORRESPONDANCE

ADRESSE

BILHETE POSTAL

representando na gravura o celebre episodio classico, historico e fabuloso do gigante ALTAMOR no rio S. Francisco, no Estado da Bahia, a mais alta e a mais magestosa do mundo, segundo os estudos feitos pelo eminente litterato o Exm. Snr. Barão Homem de Mello, episodio que deve chamar o cuidado de todo o cidadão Brasileiro por imprimir em sua patria um caracter nacional distincto.

Oh! que não sei de magua como o contel..
Que julgando animar um gesto lèdo,
Mirando-se ao espelho de uma fonte,
Ou desfructando silvia do arvoredo:

Achei-me preso junto a este monte
Com ALTAMOR converso em um rochedo
Que por erro, ou engenho curto, esconso
Os naturaes lhe chamam Paulo Affonso.—



Assim contou e com sinistro choro
A marcha que trasia continuou,
E do profundo e humilde toro
O S. Francisco fremito e inundou.

E qual som de trovões, ruindo em coro
Pelo espaço etherico atroun,
Ao passar ALTAMOR em sua viagem,
O lapideo titão rude e selvagem.

(*Christiada*, Canto 14.º est. 55 e 57).



430 ALGÉRIE — MINARET

Charles Mantelard, Arch.

CARTE POSTALE

FUME
CIGARETTES
GITANES



BRAUN & Cie, Imp., ÉDITEURS-CONCEPTEURS, PARIS-FRANCE

Bien Cher Oncle
à Paris pour
affaires, je pensais
à vous et me disais
de ne pas vous avoir
écrit plutôt.
Je vous fournis
et Blot pour Paris
ce que serait
intéressant
Qu'en dans nos jours
oua n'avez pas tous
ans

Monsieur J. B. Baret
A2 Ed. Emilie Licard
Ecole de Provence
Marseille
B. de Phone



MOGADOR — Sur la Plage



CARTE POSTALE



Ecole libre Notre-Dame de MONT-ROLAND
Le Sanctuaire de Mont-Roland

CARTE POSTALE

PHOTOGRAVURE JUNO 6 RUE DU VIEUX-COLOMBIER PARIS



NEGURI-Vista posterior de la Iglesia-Residencia.

Saluda a Valenta
mente y le desea
feliz salida y en
trascorrido de año.

Su affirma en Sto

Mo^a de los Santos

V. C. G.

Dr. D. José M^a Alvar



ENTRANCE GATE, "MARYMOUNT," TARRYTOWN-ON-HUDSON

POST CARD

CORRESPONDENCE

ADDRESS

▲ A Z O ▲
▲ PLACE ▲
≡ STAMP ≡
O HERE O
▼ A Z O ▼

ENTRANCE GATE, "MARYMOUNT," TARRYTOWN-ON-HUDSON



Phototypie E. Lacour - Marseille

3415 - Gémenos - Le Cours

CARTE POSTALE 07012

Pour les Pays étrangers n'acceptent pas la Correspondance au recto. - Se renseigner à la Poste.

CORRESPONDANCE

ADRESSE

Querido Don

Frédère Maria Alvarez;

Muy apreciada

Fr. rubio: Queridamen-
te le molesto con-
mandarle otra cosa
para mis familiares
en Ciudad Rodrigo,
la que le ruego haga
el favor de enviarme.
Se repite con gracias
por todos, le salu-
da en effec. amigo

J. S. S.

J. Quercis-Lantier

(Guatemala)

Pantaleon, 30-3-1934





T5-1

8638 m

Niederbauen
2121 mBürgenstock
1181 mN. Walms
2350 mMuschelhorn
1819 mMattenstock
3761 mSchnegg
3041 mMaphalen
082 mNiederbauen
1927 mUrtrutstock
3023 mHrielen
3420 m



Anvers

La Cathédrale.



Carte Postale.

Correspondance

Adresse

.....

.....

.....
