

Dr. João Hermes Pereira de Acaíjo
SHI - Sul 91 9 conjunção 8
Casa 11 70.000 Brasília - DF.

Brasília, em 28 de junho de 1978.

BRASIL

Muito prezado Amigo Dr. Bernardo Ferrão,

Há muito que não nos escrevemos.

O aumento do trabalho neste Ministério e as viagens contínuas que sou forçado a fazer me têm impedido de manter em dia a correspondência com os amigos.

Não o esqueço, porém, e, outro dia, tive o prazer de me referir ao prezado Amigo em um prefácio para o livro sobre "Mobiliário Brasileiro", de D. Tilde Canti.

Uma Amiga nossa, a Embaixatriz Flecha de Lima, acaba de incorporar à sua importante coleção pequena imagem de marfim, da Imaculada Conceição (12,5 cm), que o marido dela e meu colega encontrou em Nova Delhi.

Lembrando-nos da referência que ocorre em seu trabalho sobre Imaginária indo-portuguesa e filipina, a respeito de imagens em marfim de Nossa Senhora, com coroa imperial fechada, envio-lhe essas fotos, pois a peça me parece de interesse.

Espero, com esta, reiniciar, nossa correspondência, sempre tão agradável e útil para mim.

Cordiais e saudosos cumprimentos do velho amigo e admirador

Aparecida em 30/7/78
Imag. séc. XIX após decad. portugi. séc. XVIII
com apric. da corte. Para imogografia.
Pedido livro de Tilde Canti interview,
Cadern public. artigo apurado



Enviada pelo Sr. Her-
nan Perreira da Saen-
jo em Julho 1978

Classe da Bhubairasri
Flexã de Lima. Ina-
gu aduicida em
Nova Delhi.

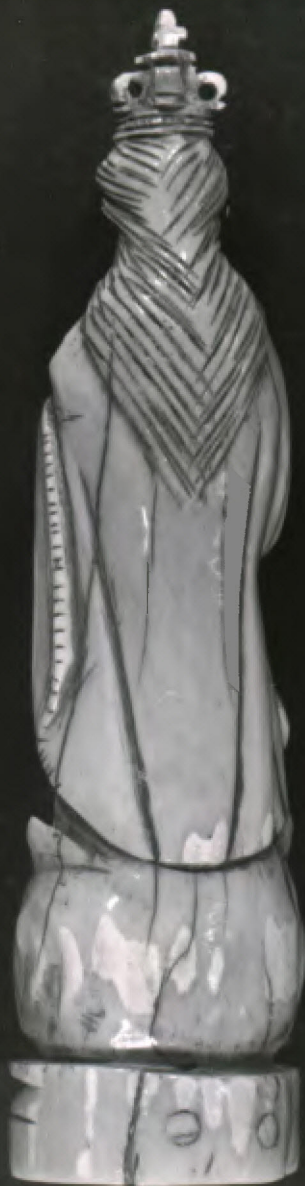

Portugueses em
Goa
(Repert. do
"Comissarios")



Do artigo de René Hillier:
"Broficismu", publicado no
"Commoissem" n.º 176 (Julho 1975)

Grupo de manzinas indo-
europeu do séc. XVIII repre-
sentando português e joia

Cliche' no H. Novati



*A. Coelho Baptista
dis. br.*



Cliché no 71. Nova

*A. Coelho Baptista
artista*



Cliché no H. Nwai

A venda em Julho de 1977
no "Salão de Antiquidade."
Lisboa