



CÂMARA MUNICIPAL DE VIANA DO CASTELO

Se. Eng.º Bernardo Ferrão

Contar um furo a cada lado  
do lado, deixando margens  
iguais ficando a medida ~~em~~  
em 12.5 cm. de altura e o  
largura na proporção.

18 x 12.5 cm. de altura  
da medida.

Contar metade do fundo da  
calveca e ao pé, do lado esquerdo  
contar e ficar igual ao do lado  
direito e aceitar para  $18 \times 12,5$  cm  
dentro das medidas.

Contar ao lado esquerdo para que o fundo  
fique igual ao do lado direito.

Contar metade do fundo à cabeceira.  
Cumprir para 18cm. largura a

altura na proporção.

Contar a base do quadro ao pé:

48 x 12,5 cm.

Dentro das medidas

# CÂMARA MUNICIPAL DE VIANA DO CASTELO

EXPOSIÇÃO CERÂMICA DO DISTRITO

1970

N.º 46

PROPRIETÁRIO Sr. Eng. Bernardo Ferrás

MORADA Porto

PEÇA Pia de água quente

MATÉRIA Faiança

DIMENSÕES 22,2 x 10,1 x 44,2,5 CONSERVAÇÃO Boa

DESCRIÇÃO Pia de faiança em vitelinas temperadas, superiormente em volutas e em o bordo simulando folhagens curvadas; espaldas translúcidas na base e alto, tratado como nimbos e arxillis de talha em torno do centro plano e referenciado; decoração moldada e esculpida em umecão na base, palmas e folhagens, molduras e esgras, em acordo a composição única de uma conetifolia.

Ass. de Viana. Sib. "Ambientes do vol. XVI a vol. XVII"

VALOR 10 000,00

Viana do Castelo, 16 de Outubro de 1970

PELA COMISSÃO

RECEBI,

## RECIBO

A Comissão Organizadora da Exposição Cerâmica do Distrito de Viana do Castelo agradece a cedência da peça acima descrita, que devolverá, finda a Exposição, contra a entrega deste recibo.

# CÂMARA MUNICIPAL DE VIANA DO CASTELO

EXPOSIÇÃO CERÂMICA DO DISTRITO

1970

N.º 52

PROPRIETÁRIO Sr. Eng. Bernardo Faria

MORADA Pato

PEÇA Três peças

MATÉRIA Fajã

DIMENSÕES 1/2 1/2 1/2

CONSERVAÇÃO boa

DESCRIÇÃO Encaite azul decorado constituído no fundo por um círculo de dupla linha e 4 esquilhões de miosotis, nome - BERNARDO FÁRIA

Maréc-V (verde-claro)

VALOR 1000400

Viana do Castelo, 16 de Outubro de 1970

PELA COMISSÃO,

RECEBI,

## RECIBO

A Comissão Organizadora da Exposição Cerâmica do Distrito de Viana do Castelo agradece a cedência da peça acima descrita, que devolverá, finda a Exposição, contra a entrega deste recibo.

Expos. "Exposições de Holografia Vianense"

# CÂMARA MUNICIPAL DE VIANA DO CASTELO

EXPOSIÇÃO CERÂMICA DO DISTRITO

1970

N.º 53

PROPRIETÁRIO Sr. Eng. Bernardo Faria

MORADA Porto

PEÇA Prato de aba recortada

MATÉRIA

DIMENSÕES di. 310 mm

CONSERVAÇÃO Boa

DESCRIÇÃO Enxerto azul claro. Decoração constituída, na aba, por filote, azul escuro com ramilhas em 3 folhos no lado que acurpacionham o corte. No centro circulo amarelo com o nome SAMELINDA e, em de vitulos. No exterior 4 ramilhas de microtus.

Marca: V (vite vitulo)

VALOR 3000\$00

Viana do Castelo, 16 de Outubro de 1970

PELA COMISSÃO,

RECEBI,

## RECIBO

A Comissão Organizadora da Exposição Cerâmica do Distrito de Viana do Castelo agradece a cedência da peça acima descrita, que devolverá, finda a Exposição, contra a entrega deste recibo.

# CÂMARA MUNICIPAL DE VIANA DO CASTELO

EXPOSIÇÃO CERÂMICA DO DISTRITO

1970

N.º 54

PROPRIETÁRIO Sr. Eng. Benedito Ferrão

MORADA Porto

PEÇA Travessa oval

MATÉRIA Faiença

DIMENSÕES Comp. 39. larg. 29 CONSERVAÇÃO Boa Pequena falha na aba

DESCRIÇÃO Enxerto branco. Decoração policromada. Na aba cascadura de filetes entrelaçados formados 8.8 com folhagem <sup>esfor</sup> pendente, flores azuis e amarelas unidas estes motivos. No fundo grande haste de folhagem verde com 2 flores em azul e laranja com outros 4 ou 5 pequenos flores.

Moeda - 10 por de milhas

VALOR 6000 \$ 00

Viana do Castelo, 16 de Outubro de 1970

PELA COMISSÃO,

RECEBI,

## RECIBO

A Comissão Organizadora da Exposição Cerâmica do Distrito de Viana do Castelo agradece a cedência da peça acima descrita, que devolverá, finda a Exposição, contra a entrega deste recibo.



# CÂMARA MUNICIPAL DE VIANA DO CASTELO

EXPOSIÇÃO CERÂMICA DO DISTRITO

1970

N.º 50

PROPRIETÁRIO Sr. José Bernardo Faria

MORADA Porto

PEÇA Tazinha redonda com tampa

MATÉRIA Fariense

DIMENSÕES 11x16 cm

CONSERVAÇÃO Ziboto esoda

DESCRIÇÃO Tazinha branca decorada policroma. Na tampa e tacinha, filigrã verde e azul e base larga de reticulado duplo com folhafeia nos pontos de crescimento e pontos no centro, em verde, laranja, azul e vermelho. Base da tacinha em forma de folha, em relevo. Peça da tampa em forma de botão plano com pétalas azuis.

Valor - tres mil flor verde e um 1/2 - (três e meio)

VALOR 5.000,00

Viana do Castelo, 16 de Outubro de 1970

PELA COMISSÃO,

RECEBI,

## RECIBO

A Comissão Organizadora da Exposição Cerâmica do Distrito de Viana do Castelo agradece a cedência da peça acima descrita, que devolverá, finda a Exposição, contra a entrega deste recibo.

# CÂMARA MUNICIPAL DE VIANA DO CASTELO

EXPOSIÇÃO CERÂMICA DO DISTRITO

1970

N.º 49

PROPRIETÁRIO Sr. Eug. Bernardo Ferrão

MORADA Porto

PEÇA Louquião

MATÉRIA Fiançada

DIMENSÕES Alt 280mm

CONSERVAÇÃO Boa

DESCRIÇÃO Base de barro decorada polícroma. Vela para louça com reticulado duplo em costas; por baixo gravado de ventos com flores pendentes em verde azul vinho e branco. Bico azul com rosas, leopardo, junto ao bico, de silva verde de folhas azuis. No bico filote e barneiras trapezoidais em louça azul e branco. Base larga verde de branco com pontos. Superiormente recoberta por traços verdes azuis com gravado de ventos e flores. Ao vir folhas em relevo. Marca - MA (or de vinho) Viana.

VALOR 5 000,00

Viana do Castelo, 16 de Outubro de 1970

PELA COMISSÃO,

RECEBI,

## RECIBO

A Comissão Organizadora da Exposição Cerâmica do Distrito de Viana do Castelo agradece a cedência da peça acima descrita, que devolverá, finda a Exposição, contra a entrega deste recibo.

# CÂMARA MUNICIPAL DE VIANA DO CASTELO

## EXPOSIÇÃO CERÂMICA DO DISTRITO

1970

N.º 48

PROPRIETÁRIO Sr. Eug. Bernardo Faria

MORADA Porto

PEÇA Louças

MATÉRIA Faiança

DIMENSÕES Ret. 315 mm

CONSERVAÇÃO Boa

DESCRIÇÃO Faiança brava decorada em tons de amarelo, azul, verde e vinho; No fundo 2 urrais dentro de um triângulo recado por faixas polítonas e traços verticais. No lado, festões com cordas, laços, cordas e elementos ovalados. Na frente, uma castela com 2 urrais e 2 liças, motivos vegetais festões e laçadas. Tudo em reserva a maneira possessora "AMVOEL/JOSE DAC/OSTA ER/MIDA"

Faixa - 1000 km. Viana

VALOR 10 000,00

Viana do Castelo, 16 de Outubro de 1970

PELA COMISSÃO,

RECEBI,

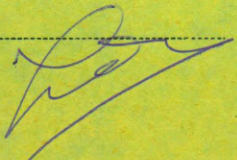

### RECIBO

A Comissão Organizadora da Exposição Cerâmica do Distrito de Viana do Castelo agradece a cedência da peça acima descrita, que devolverá, finda a Exposição, contra a entrega deste recibo.

Sub. "Exposições de Monografia Vianense"  
"Exposições de arte e arte do séc. XVI ao séc. XVIII"

# CÂMARA MUNICIPAL DE VIANA DO CASTELO

EXPOSIÇÃO CERÂMICA DO DISTRITO

1970

N.º 47

PROPRIETÁRIO Sr. Eng. Bernardo Fereira

MORADA Porto

PEÇA Pia de água quente

MATÉRIA Faiança

DIMENSÕES 41 x 325 mm

CONSERVAÇÃO Boa

DESCRIÇÃO Pia de faiança em vitrais, terminada inferiormente em bico decorado em tons de vinho de flores e folhagens e faixa de reticulado duplo, formados em azul, a pia superior de água, esculpida com decoração em relevo de folhagens em tons vitrais. No centro, um tubo de saída.

Viana do Castelo - Viana

VALOR 5.000,00

Viana do Castelo, 16 de Outubro de 1970

PELA COMISSÃO,

RECEBI,

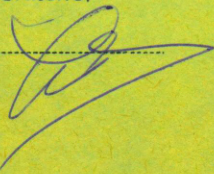

## RECIBO

A Comissão Organizadora da Exposição Cerâmica do Distrito de Viana do Castelo agradece a cedência da peça acima descrita, que devolverá, finda a Exposição, contra a entrega deste recibo.

# CÂMARA MUNICIPAL DE VIANA DO CASTELO

EXPOSIÇÃO CERÂMICA DO DISTRITO

1970

N.º 55,56

PROPRIETÁRIO Sr. José Bernardo Ferrão

MORADA Porto

PEÇA 2 pratos pes. vazos

MATÉRIA Faiança

DIMENSÕES Diã. 215mm

CONSERVAÇÃO Boa

DESCRIÇÃO Enxerto branco. Decoração em tons de azul constituída de uma  
por filete ondulado com aristas e 3 haste guelras de flores e folhas azuis,  
no centro haste mais pequena com o mesmo motivo

Viana - ambas as peças Viana  
a azul

VALOR 6000,00

Viana do Castelo, 16 de Outubro de 1970

PELA COMISSÃO

RECEBI,

## RECIBO

A Comissão Organizadora da Exposição Cerâmica do Distrito de Viana do Castelo agradece a cedência da peça acima descrita, que devolverá, finda a Exposição, contra a entrega deste recibo.

# CÂMARA MUNICIPAL DE VIANA DO CASTELO

EXPOSIÇÃO CERÂMICA DO DISTRITO

1970

N.º 509

PROPRIETÁRIO Sr. Eng. Bernardo Feres

MORADA Foz do Sousa - Porto

PEÇA Paliteiro MATÉRIA Faiança

DIMENSÕES alt. 95mm larg. 95mm CONSERVAÇÃO Boa

DESCRIÇÃO Sobre base rectangular um wellto aberto nas 4 patas. Base com filetes azul e castanho e verde. Wellto em dorso de peças castanhas e brancas videl.

Local - Rio Tur. Viana

VALOR 2.000,00

Viana do Castelo, 27 de Outubro de 1970

PELA COMISSÃO,

H. Olga Garcês

RECEBI,

## RECIBO

A Comissão Organizadora da Exposição Cerâmica do Distrito de Viana do Castelo agradece a cedência da peça acima descrita, que devolverá, finda a Exposição, contra a entrega deste recibo.

# CÂMARA MUNICIPAL DE VIANA DO CASTELO

EXPOSIÇÃO CERÂMICA DO DISTRITO

1970

N.º 507

PROPRIETÁRIO Sr. Eug. Bernardo Ferraõ

MORADA Foz do Douro - Porto

PEÇA Causiã -

MATÉRIA Fardões

DIMENSÕES Alt. 330mm

CONSERVAÇÃO deve estar na caixa

DESCRIÇÃO

Ver catalogo da "Ambiente dos sécs. XVI a XVIII"

Peça - 1 (vinte)

VALOR 7 000,00

Viana do Castelo 27 de Outubro de 1970

PELA COMISSÃO,

F. Olga Fardes

RECEBI,

## RECIBO

A Comissão Organizadora da Exposição Cerâmica do Distrito de Viana do Castelo agradece a cedência da peça acima descrita, que devolverá, finda a Exposição, contra a entrega deste recibo.

# CÂMARA MUNICIPAL DE VIANA DO CASTELO

EXPOSIÇÃO CERÂMICA DO DISTRITO

1970

N.º 46

PROPRIETÁRIO Sr. Eng. Bernardo Ferraõ

MORADA Porto

PEÇA Pia de água quente

MATÉRIA Faiança

DIMENSÕES 22,5 x 10,5 x 4,25 CONSERVAÇÃO Boa

DESCRIÇÃO Pia de faiança esmaltada, superiormente esmaltada e com o bordo simulando folhagens esculpidas; espaldas translúcidas na base e alto, tratado como num caixilho de talha em torno do centro plano e relevado; decoração moldada e esculpida em uma corda na base, palmas e folhagens, molduras e esgras, em anexo a composição numa placa esmaltada.

Fab. de Viana. Bib. "Ambientes do séc. XVI ao séc. XVII"

VALOR 10 000,00

Viana do Castelo, 16 de Outubro de 1970

PELA COMISSÃO,

RECEBI,

OBSERVAÇÕES



# CÂMARA MUNICIPAL DE VIANA DO CASTELO

EXPOSIÇÃO CERÂMICA DO DISTRITO

1970

N.º 47

PROPRIETÁRIO Sr. Eng. Bernardo Ferraõ

MORADA Porto

PEÇA Pia de agua betta

MATÉRIA Faianes

DIMENSÕES At+ 325 mm

CONSERVAÇÃO Boa

DESCRIÇÃO Pia de faetados em vitrinas terminados inferiormente em bico.  
decoração em tons de vinho de flores e folhagens e faixa de reticulado duplo  
fornecendo botanico, a pia recepiente da agua. Espaldar com decoração  
em relevo de folhagens em tons vinhosos. No centro os seis bolos  
da paixão.

Flora - não tem. Viana

VALOR 5 000,00

Viana do Castelo, 16 de Outubro de 1970

PELA COMISSÃO,

RECEBI,

## OBSERVAÇÕES

# CÂMARA MUNICIPAL DE VIANA DO CASTELO

EXPOSIÇÃO CERÂMICA DO DISTRITO

1970

N.º 54

PROPRIETÁRIO Sr. Eng. Bernardo Ferrão

MORADA Porto

PEÇA Travessa oval

MATÉRIA Faias

DIMENSÕES Comp. 39. larg. 29 CONSERVAÇÃO Boa. Pequena falha na aba

DESCRIÇÃO Esmalte branco. Decoração polícroma. Na aba esquadra de filetes entrelaçados formados 8s com folhagem <sup>em flor</sup> pendente, flores azuis e amarelas unidas estes motivos. No fundo grande haste de folhagem verde com 2 flores em azul e laranja em botões, umas mesmas cores.

Moeda - V (por de vinho)

VALOR 6 000 \$00

Viana do Castelo, 16 de Outubro de 1970

PELA COMISSÃO,

RECEBI,

Francisca Olga Garcia

## OBSERVAÇÕES

# CÂMARA MUNICIPAL DE VIANA DO CASTELO

EXPOSIÇÃO CERÂMICA DO DISTRITO

1970

N.º 53

PROPRIETÁRIO Sr. Eug. Bernardo Faria

MORADA Porto

PEÇA Plato, de aba recortada

MATÉRIA

DIMENSÕES diâ. 310 mm

CONSERVAÇÃO Boa

DESCRIÇÃO Enxerto azul claro decorado com 3 folhos no bordo que acorçambam o recorte. No centro existe umavelo com o nome SAMELINDA, com de viúlo. No exterior 4 ramulhos de miçotas

Marca V (com viúlo)

VALOR 3000,00

Viana do Castelo, 16 de Outubro de 1970

PELA COMISSÃO,

RECEBI,

## OBSERVAÇÕES

"Exp. de Geografia Vianense"  
out 1967

# CÂMARA MUNICIPAL DE VIANA DO CASTELO

EXPOSIÇÃO CERÂMICA DO DISTRITO

1970

N.º 49

PROPRIETÁRIO Sr. Eug. Bernardo Ferrão

MORADA Porto

PEÇA Laqueião

MATÉRIA Faiácea

DIMENSÕES Alt 280mm

CONSERVAÇÃO Bom

DESCRIÇÃO Emate branco decoração policroma. No topo faixa laqueiã com reticulado duplo com esetas; por baixo guirlanda de esetas com flores pendentes em verde azul pinto e branco. Bico azul com rosáceas, leopardo, junto ao bico, de 2 br. cor de folhas azuis. No bico filete e bariolas triangulares em faiaça e azul. Base laqueada de branco com pontos. Superiormente remata por triângulos azuis com guirlanda de esetas e flores. Abaixo uma folha ou selado Verde - MA (corde oculo) Viana

VALOR 5 000,00

Viana do Castelo, \_\_\_\_\_ de \_\_\_\_\_ de 1970

PELA COMISSÃO,

RECEBI,

OBSERVAÇÕES

# CÂMARA MUNICIPAL DE VIANA DO CASTELO

EXPOSIÇÃO CERÂMICA DO DISTRITO

1970

N.º 507

PROPRIETÁRIO Sr. Eug. Bernardo Ferrão

MORADA Foz do Douro - Porto

PEÇA Causição -

MATÉRIA Faianças

DIMENSÕES Alt. 330mm

CONSERVAÇÃO Sem esboço na peça

DESCRIÇÃO

Ver catalogo dos "Ambientes dos SCS. XVI a XVII"

Peça - V (vinoso)

VALOR 7 000,00

Viana do Castelo 27 de Outubro de 1970

PELA COMISSÃO,

RECEBI,

OBSERVAÇÕES

# CÂMARA MUNICIPAL DE VIANA DO CASTELO

## EXPOSIÇÃO CERÂMICA DO DISTRITO

1970

N.º 48

PROPRIETÁRIO Sr. Eug. Bernardo Ferreira

MORADA Porto

PEÇA Louquião

MATÉRIA Faiança

DIMENSÕES Met. 315 mm

CONSERVAÇÃO Boa

DESCRIÇÃO Faiança branca, decorada em tons de amarelo, azul, verde e vinho;

No topo 2 urvasões dentro de um triângulo, cercado por faixas policromas e traços verticais. No lado, festões com cordas, laços, corolas e elementos ovalados. Na frente, uma cartela com 2 colunas estilizadas, motivos vegetais, festões e laços, tudo em tons

a mais possessora 41 AMVOEL / JOSE. DAC /

OSTA ER/MIDA??

Faixa - 1000 Lira - Viana

VALOR 10 000,00

Viana do Castelo, 16 de Outubro de 1970

PELA COMISSÃO,

RECEBI,

OBSERVAÇÕES

Bib. "Exposição de Geografia Vianense"  
"Exposição de arte e cultura do séc. XVI ao séc. XXI"

# CÂMARA MUNICIPAL DE VIANA DO CASTELO

EXPOSIÇÃO CERÂMICA DO DISTRITO

1970

N.º 50

PROPRIETÁRIO Sr. Eng. Bernardo Faria

MORADA Porto

PEÇA Tarraca redonda, com base

MATÉRIA Fianças

DIMENSÕES Alt 16,5 cm

CONSERVAÇÃO Esbotoizada

DESCRIÇÃO Esbotoizada branca decoração policroma. Na tampa e tarraca, filigrã verde e azul e base larga de reticulado duplo com folhaferne nos pontos de cruzamento e pontos no centro, em verde, amarelo, azul e vermelho. Pés da tarraca em forma de folhas, em verde. Pés da tampa em forma de botões brancos com pedras azuis.

Valor - base e flor verde e azul - (Lordeinho)

VALOR 5 000,00

Viana do Castelo, 16 de Outubro de 1970

PELA COMISSÃO,

RECEBI,

OBSERVAÇÕES

# CÂMARA MUNICIPAL DE VIANA DO CASTELO

EXPOSIÇÃO CERÂMICA DO DISTRITO

1970

N.º 509

PROPRIETÁRIO Sr. Eng. Bernardo Farias

MORADA Foz do Douro - Porto

PEÇA Paliteiro

MATÉRIA Faiança

DIMENSÕES alt. 95mm larg. 95mm CONSERVAÇÃO Boa

DESCRIÇÃO Sobre base rectangular um ovellho assento nas 4 patas.  
Base com filetes azul e castanho e verde, ovellho com dorso de riscas  
castanhas e brancas verdes.

Assinatura - Não tem, Viana

VALOR 2 000,00

Viana do Castelo, 27 de Outubro de 1970

PELA COMISSÃO,

RECEBI,

## OBSERVAÇÕES



# CÂMARA MUNICIPAL DE VIANA DO CASTELO

EXPOSIÇÃO CERÂMICA DO DISTRITO

1970

N.º 52

PROPRIETÁRIO Sr. Eng. Bernardo Faria

MORADA Porto

PEÇA Três pequenos

MATÉRIA Faiança

DIMENSÕES 20 x 30 mm

CONSERVAÇÃO Boa

DESCRIÇÃO Faiança azul decorada constituída no fundo por um círculo de dupla linha e 4 semicírculos de miótilos, o nome - BERNARDO FARIA

Museu - V (vide rubrica)

VALOR 10.000,00

Viana do Castelo, 16 de Outubro de 1970

PELA COMISSÃO,

RECEBI,

OBSERVAÇÕES

Ex. 11 Exposição de Cerâmica Vianense

# CÂMARA MUNICIPAL DE VIANA DO CASTELO

EXPOSIÇÃO CERÂMICA DO DISTRITO

1970

N.º 55,56

PROPRIETÁRIO Sr. José Bernardo Fernandes

MORADA Porto

PEÇA 2 pratos por vasos

MATÉRIA Faiança

DIMENSÕES Diâ. 215 mm

CONSERVAÇÃO Boa

DESCRIÇÃO Enxerto branco. Decoração em tons de azul com traços na base por filete arredado com corais e 3 haste-guias de flores e folhinhas, no centro haste mais pequena com o mesmo motivo.

Faça-ambas as peças. Viana  
a azul

VALOR 6000,00

Viana do Castelo, 16 de Outubro de 1970

PELA COMISSÃO,

RECEBI,

OBSERVAÇÕES

P. e B.

Fabrica da Realidade













Fábrica de Viana - 1.º período - Nomógramas





Fábrica de Viana - 1.º período - Policromes





Fábrica de Viçosa - 2º período







Fábrica de Viana. 2º período



Fábrica de Viana - 2.º período - Lavabos de parede





Fábrica de Vicuña - 2.º período - Cauginoi com suboncaçõs

















P. e B.

fábrica de Viana - 3.º período - Policromas





P. e B.

Fábrica de Viana - 3º período - Pomboçoma

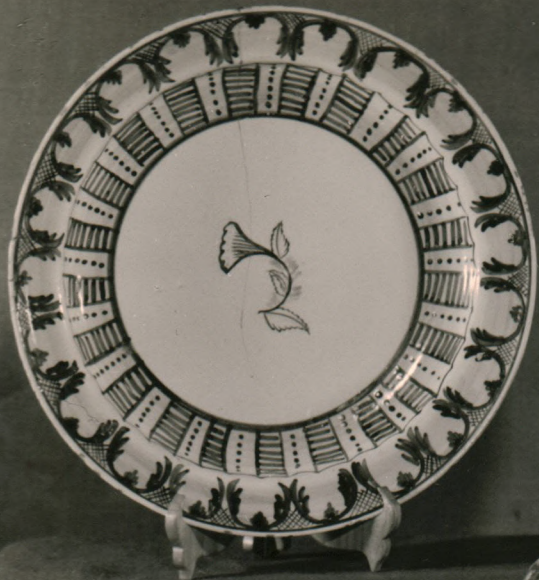



P. e B.

Fabricas de Camipela





Fábrica de Vila-de-Pouros







P.C.B.

Fábrica de Piedra



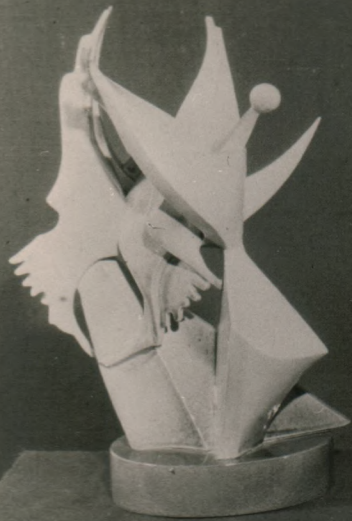

Fábrica de Pañales

C



P. e B.

Fábrica La Neadla







P. e B.

Fábrica de Madela

























Fábrica de Viana  
1.º PERIODO













175

175

174

173

172

171





196

195

195

195

195

194

Fábrica da Meadela e Varas

198

199

200

201

202

203

204

205

207

208

209

210

211

212

213

214

215

216

217

218

219

220

221

222

223

224

225

226

227

228

229







87

91

90

92

93

8

87

94

94