

CORTE 5

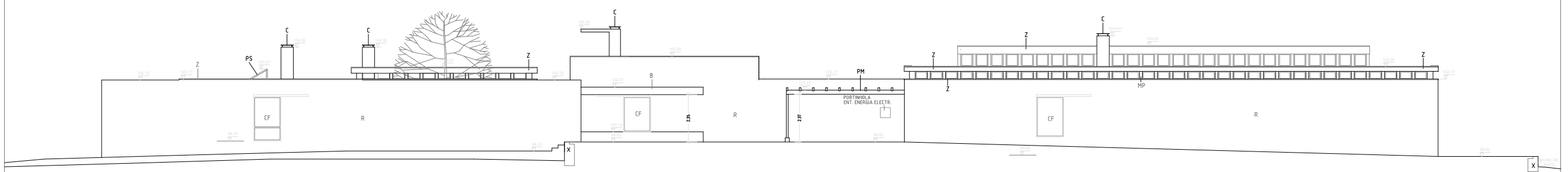

CORTE 6 ALÇADO NORTE

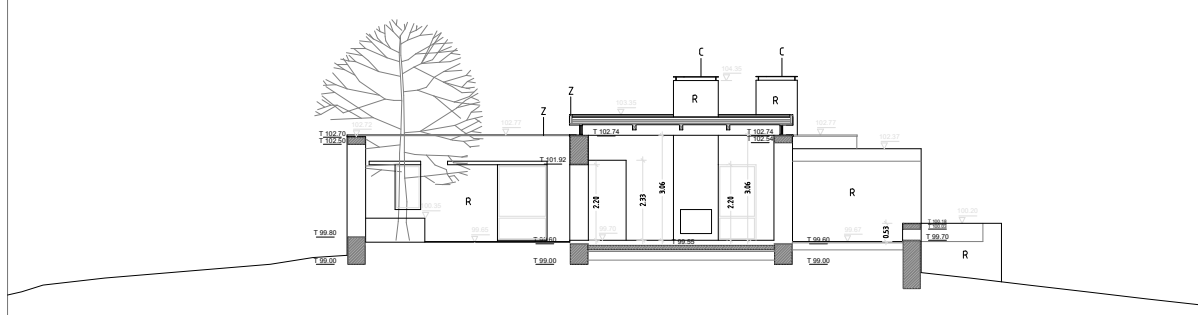

CORTE 7

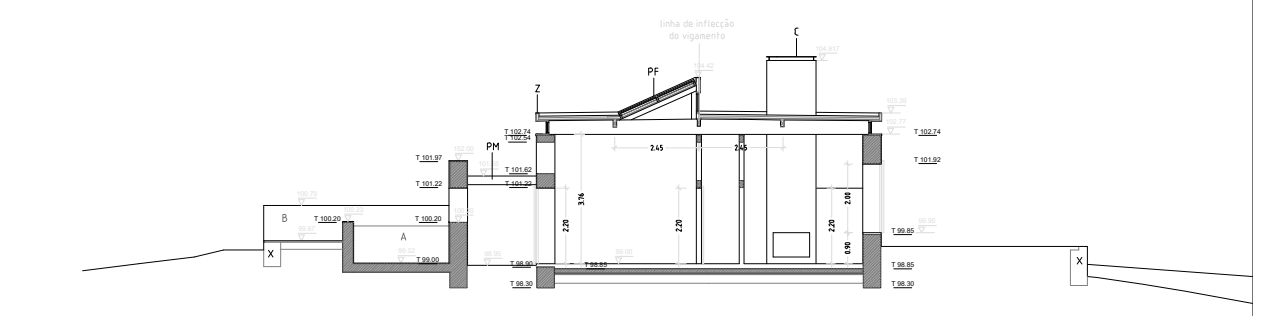

CORTE 9

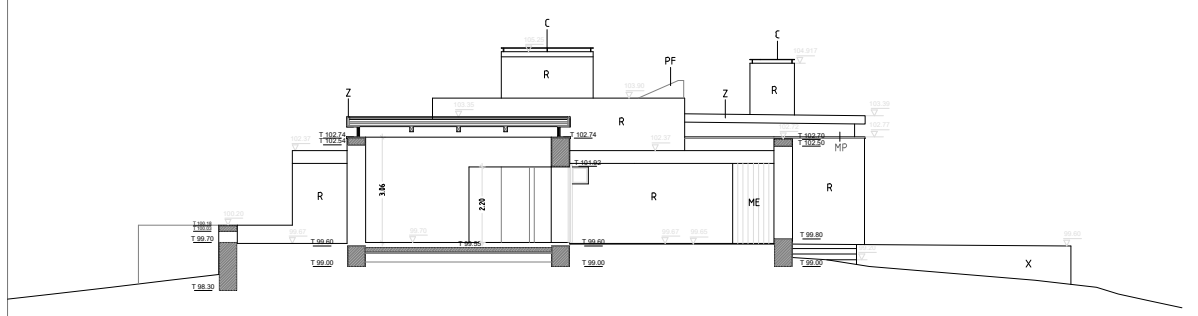

CORTE 8

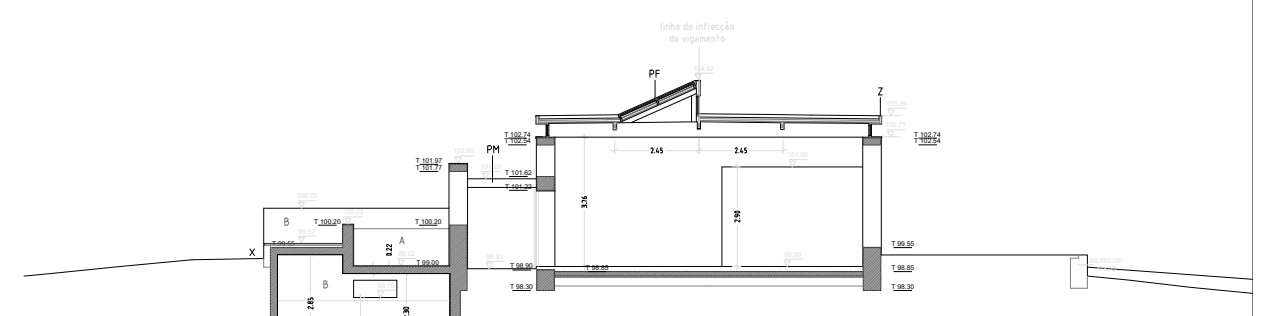

CORTE 10

- ACABAMENTOS E EQUIPAMENTOS EXTERIORES**
- PF PAINÉIS FOTOVOLTAICOS
  - PS PAINÉIS SOLARES PARA ADEQUAMENTO DE ÁGUA
  - B BETÃO À VISTA
  - CF CADILHARIA DE FERRO METALIZADO E PINTADO, COM VIDRO DUPLO
  - Z CHAPA DE ZINCO NATURAL
  - PM PÉRGULA DE MADEIRA DE AFIZÉLIA
  - R REBOCO DE CAL COM PINTURA DE CAL COM PIGMENTAÇÃO
  - MP MADEIRA DE AFIZÉLIA PINTADA
  - ME MADEIRA DE AFIZÉLIA ENCRADADA
  - A ARDÓSIA VERDE COM ACABAMENTO RUGOSO
  - X MURDS DE XISTO SEM ARGAMASSA
  - C CHAPA DE FERRO METALIZADA E PINTADA

■ ESTRUTURA DE BETÃO ARMADO

MORADIA NA HERDADE DO DELGADO - QUINTOS, BEJA REQUERENTE - HERDADELGADOS SOCIEDADE AGRÍCOLA, SA

BARTOLOMEU COSTA CABRAL, JOÃO GOMES, MÁRIO CARNEIRO A. C. CRESPO, Arquitectos RUA DA ALEGRIA, 25 3º 1250-005 LISBOA TEL. 21 347 00 19 FAX: 21 347 84 56

PROJECTO DE ARQUITECTURA - FASE: EXECUÇÃO JULHO 2005

CORTES 5, 6 ALÇADO NORTE, CORTE 7, 8, 9 e 10 ESCALA 1/200 ESCALA 1/100 (FORMATO A1) DESENHOS GERAIS **A-05**