

REUNÃO DO GRUPO DE PROJECTO DO ~~BAIRRO~~ ANTE-PLANO
E BAIRRO DE PESCADORES
CÂMARA DE LOBOS

DATA : JUNHO 5/75

LOCAL : CÂMARA MUNICIPAL C. de LOBOS

PRESENCAS : Presidente C.C.L., grupo de pescadores (20), delegados
marítimos, educadora infantil.

1- Quanto à localização do terreno da S.C.C.P. desti-
nada a um programa habitacional.

- Foi aceite esta localização proposta
como razoável.

Equipamento/
localização

Depois de ter uma possibilidade
de armazenar material de pesca
perto do porto. Isto abarca
também no desejo de utilização
da área de recreio como lo-
cal polivalente

armazém
balneário
cantina
centro de instruções e
formação profissional

- A localização proposta para o centro
polivalente (armazém de peixe), não
mobiliza necessariamente e
eficazmente a classe da pesca.

- Ode veritima reservada a actividades
viva, viva.

- Balnearios e ~~apreciaciones~~ ~~fact.~~ as calhan.
Possibilidades de utilizar a áreas
de recreo para actividades dos
pequenos. Local de jogos / cantina
balnearios
centro de ~~inter~~ ~~profissional~~

- A localizaes proposte para o centro
voluntarmente mobiliza necessariamente
os recursos.

- Procuramos fazer sobre higiene depois
da campanha.

- Atenção que um local de
convívio adquirem menor
problema social. (Promiscuidade, bebida etc)

tr



- Equipamento de lavar individualizado!

- dispensam totalmente espaços culturais.
fora do âmbito de vida.

- (Educ. infantil.) possibilidade de espaço
creche - jardim - ser utilizado como
logradouro público nos fins de recreio.

Organizaçoes interiores do fogo:

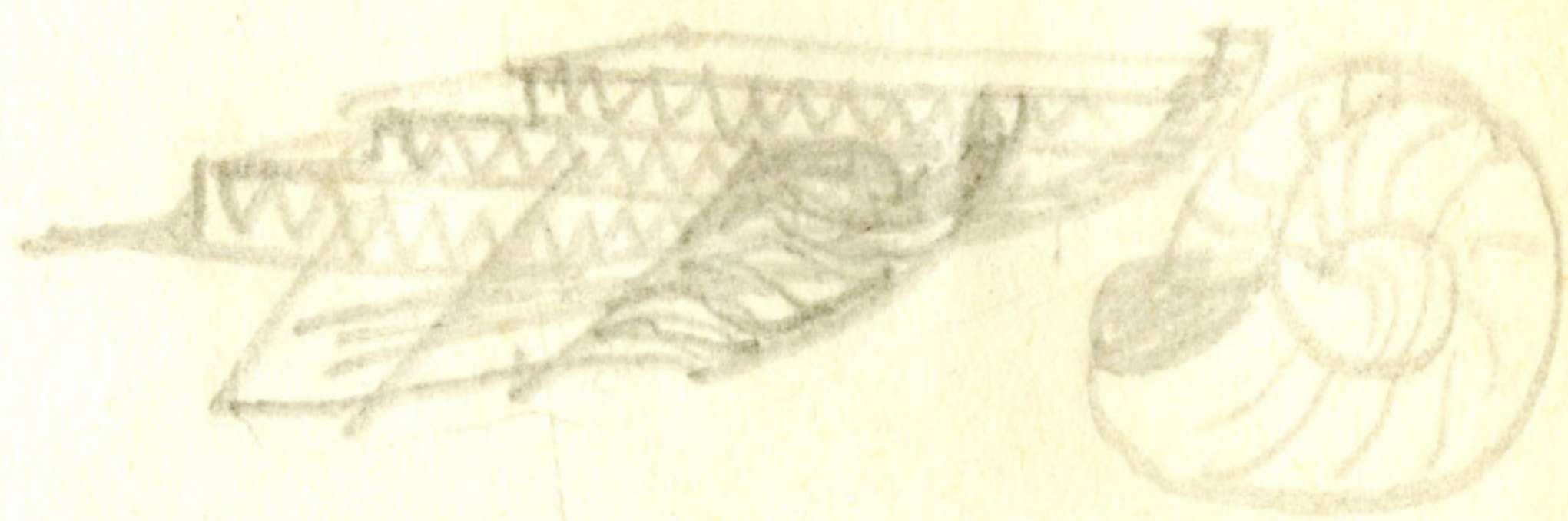

- Servicos

Espaco comer-cozinha em
comum.

- De resto de uma sala helivela-
ta (Receber - estar - estudar)

- Receber Receber favoravel
a esquema muito simples
de organizaçoes desta especie

~~Administraçao~~ ~~presupondo~~ um auto
- para as fogas a utilizaçao
do restante para a helivelaçao.

- de resto de ter uma horri-
bilidade de amassar mar
material de peixe perto
do porto.

~~Administraçao~~
- Exposição das actuais ins-
talações portuárias para a riba-
re 'dos escuridos (instalações
figurificas, transformadas de
peixe com utilizaçao 'de
mat d'obra feminina.

(suporte econ. futuro?)

- localizaçoes pref-
erencial de habitaçoes:

- próximos do porto
- Aceite a localiza-
çao proposta como
razoavel.

- Percursos do porto
preferencial.

prof. uma cooperativa
para hospedagem.

prof. um local, ofi-
cina para trabalhos
ligados com artes do
mar.

Pintura de aparelhos
de peixe com esboços:
trabalho que impli-
ca rugidade, mas
muito praticad e
necessario.

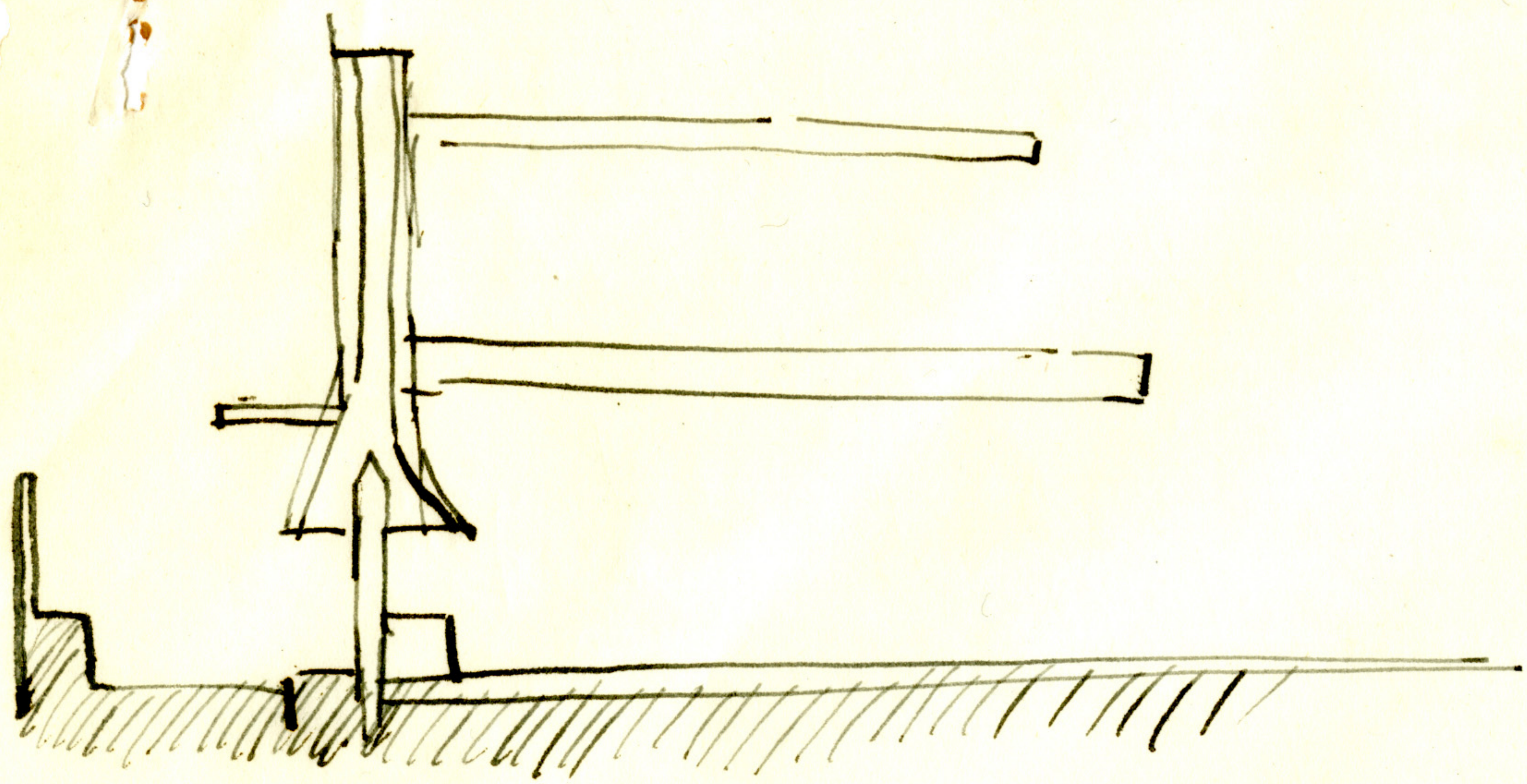

Equipamento escolar

necess. 40 salas / primária

- Como critérios para a deslocação
de famílias para o novo espaço
sugeriu-se prioritário o nº de filhos.
e as condições das suas habituais habitações

C. de Lobos:

Perecurso Uic'rio: (relativos ao t. 3CCP)

Ligeas à EN

" as centros de Vila e Porto
& demais equipamentos

Condições

Perecurso Pedestre: (relativos ao t. 3CCP)

- Aferições de actual trajectória
praticada nas ligeas ao
centro de vila e Porto &
demais equipamentos

- Tempos de percurso

- Caracterizações do percurso
(declives, ^{interesse} hiso, etc.)

- Articulação geral de percursos

CARACTERIZAÇÕES DO URBANISMO PRATICADO PELA CL. RISCATORIA:

- # intensa vida no espaço. íntimo. baixo. pouco verde.

- pequena dimensão de unidades de edifícios

em muito constante.

- tecido urbano muito imbricado

- ausência quase total de solo cultivado ou
cultivável

- ~~Falta~~ ^{Equipamento} ~~Articulação~~ ^{colectivos} ~~para~~ ^(Ex. a. m.)

- Necessidade de afixar o nº de fogos recuperados
para igual nº de famílias, nas zonas demarcadas
de maior insalubridade com vista à determi-
nação das necessidades concretas. (P. nº 8)

- Determinação das ^{carências} necessidades de equipamento.

Eq. escolar → saber se a dir. escolar tem
e desport. algum estudo - levantamentos
para C.L.

- Existe também um estudo feito
p/ Gabinete de estudos e plane-
jamento de Acção Educativa.

Saúde → ? 2 dispensários médicos-sanitários
e assistência

Abastecimento → inexistência de mercado
municipal.

- O centro urbano concen-
tra as principais activi-
dades.

- Determinação de equipamento p/ 38 do-
mésticos M.V.

- Determinação do suporte económico da
cidade de C.L. no futuro!

Dados de como a família se organiza
preferencialmente dentro do fogão.

- A Proposte acquit. contene' habitues
evolutive?

- Possibilidades de moyenas equi-
pamento colectivo de spois à vi-
de domestica.
