

1.111
 0.100
 1.00

1.111
 0.100
 1.00

ALÇADO NORTE

J. Carlos Pimenta
 1902

BLOCO RESIDENCIAL E
COMERCIAL NAS RUAS
DE OLIVEIRA MONTEI-
RO E DE NOSSA SENHO-
RA DE FÁTIMA.-PORTO

Handwritten signature or initials

tubo de ventilação

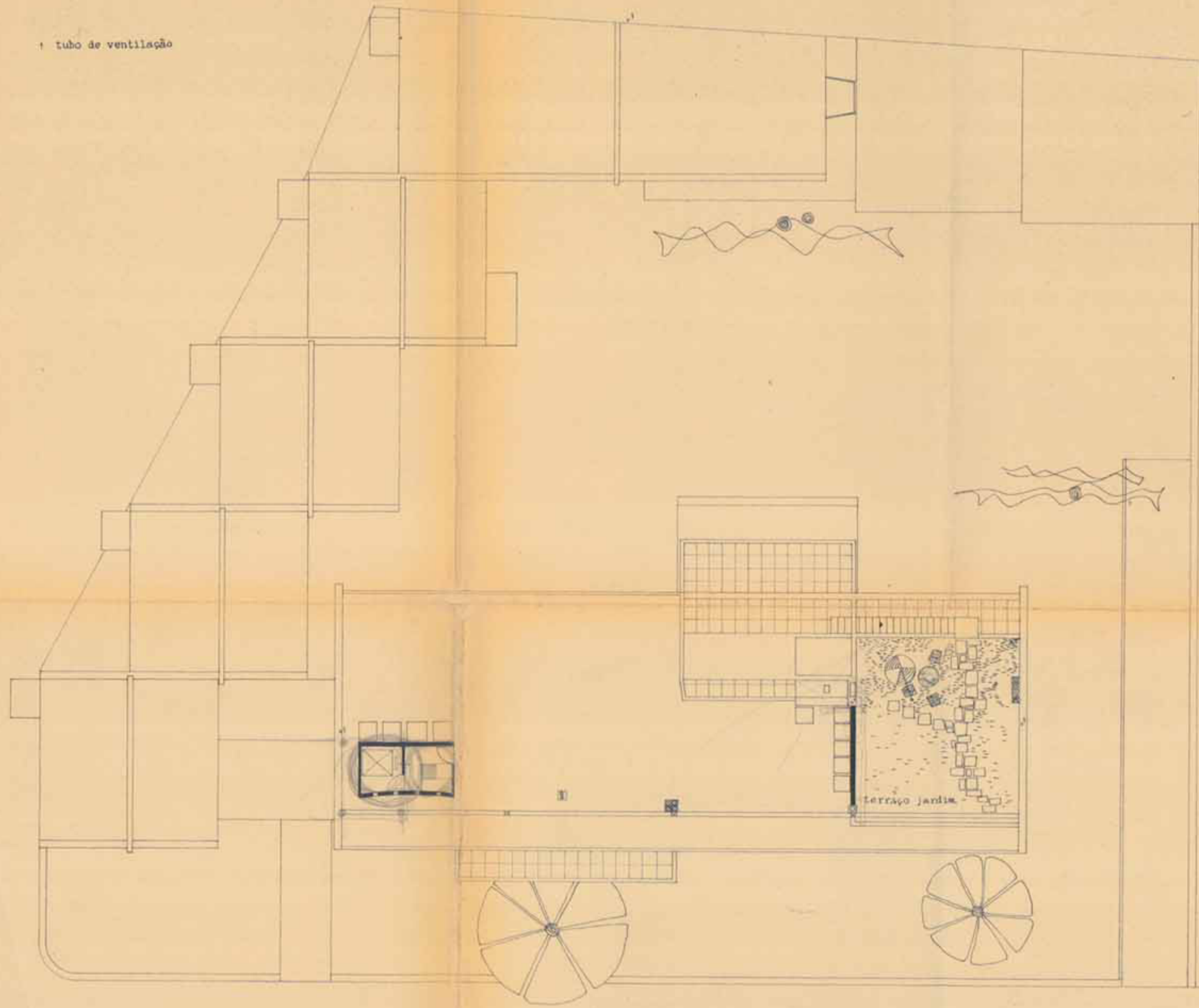

planta da cobertura

escala 1:100

arquitecto

J. Carlos Pereira
1951/52

engenhheiro

BLOCO RESIDENCIAL E
COMERCIAL NA RUA
DE OLIVEIRA MONTEI
RO E DE NOSSA SENHA
DA DE FÁTIMA - PORTO

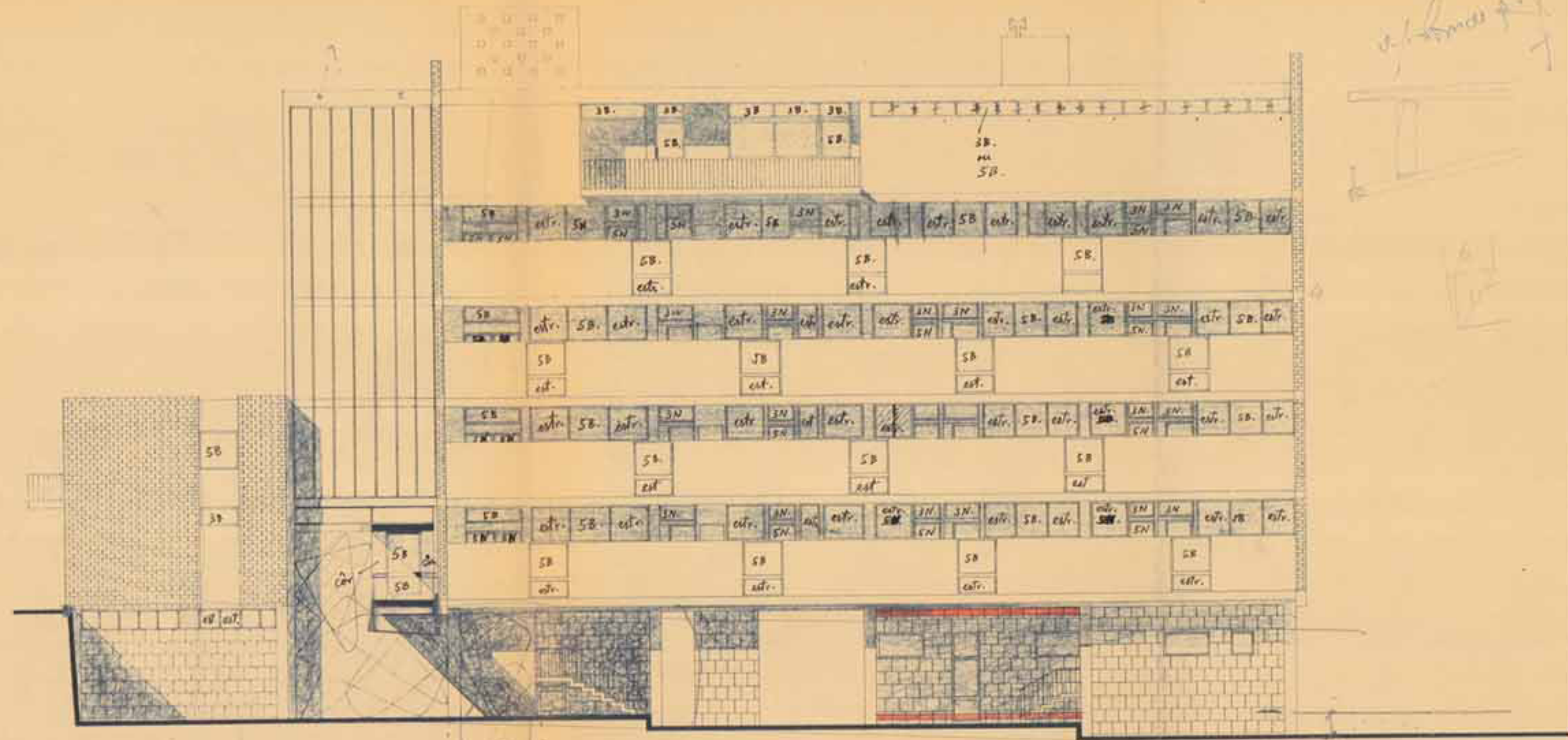

sobre a rua de Nossa Senhora de Fátima (norte)

à esquerda
escala 1:100

arquitecto
engenheiro

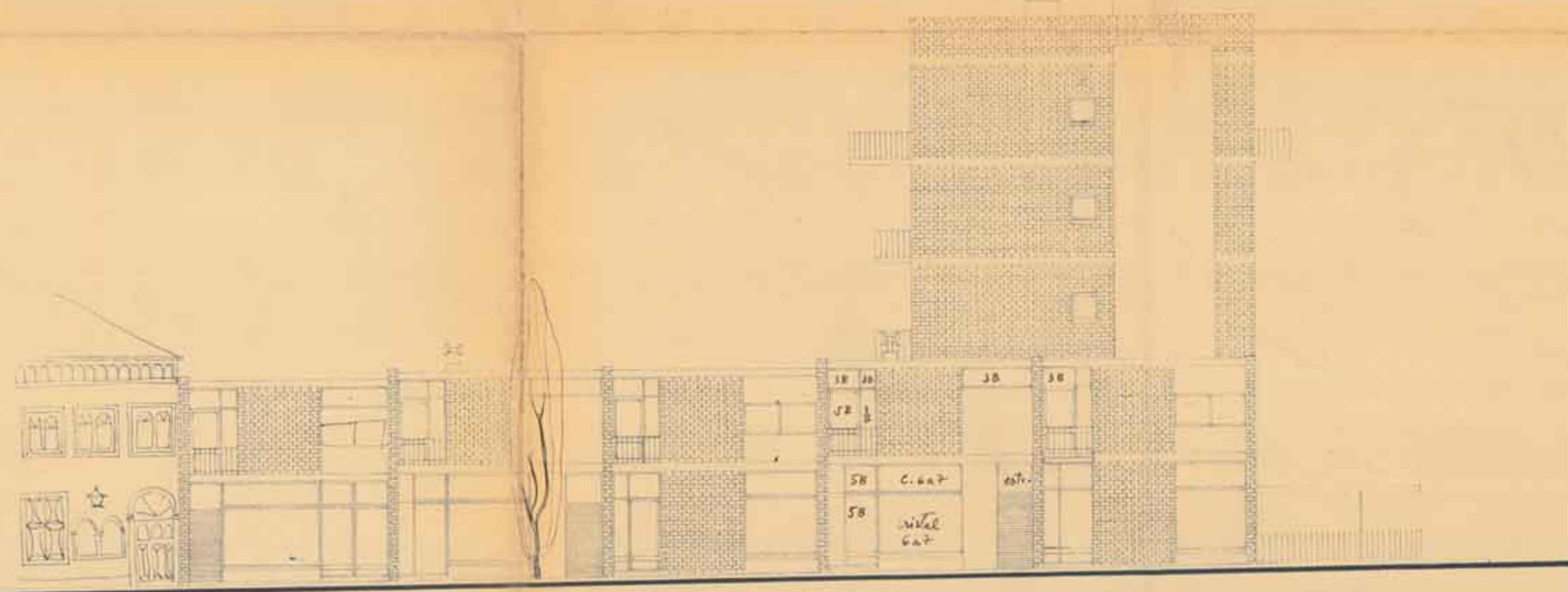

sobre a rua de Oliveira Monteiro (nascente)